

# Gemeindebrief

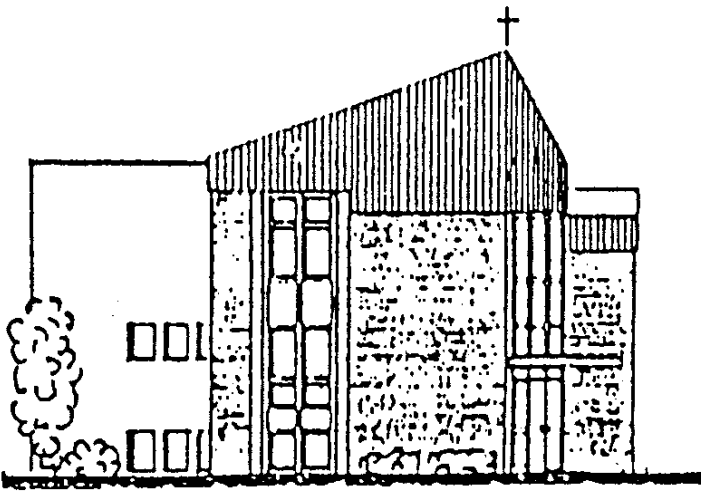

---

März 2006

---



Foto: Schwerdtle

---

**Erlöserkirche**  
**Evangelisch-Freikirchliche Gemeinde (Baptisten)**  
**Kriemhildstr. 6 38259 Salzglitter**

Internet: <http://www.baptisten-salzglitter.de>

---



Foto: Weicka

**Ja, Herr, ich glaube, dass du der Christus bist, der Sohn Gottes, der in die Welt gekommen ist.**

## Vertrauensfrage

Johannes 11,27

„Ich glaube nur das, was ich sehe.“  
Hinter diesem Satz steckt die Sehnsucht, Dinge mögen greifbar, sichtbar werden. Hinter dieser Aussage steckt der Wunsch nach einem handfesten Glauben. Was ich anfassen, begreifen kann, das habe ich, das ist mir sicher. So denke ich, glaube ich zumindest. Das nimmt mir niemand mehr. Klingt schön, klingt einleuchtend, so einfach. Aber so ist es nicht gedacht.

Da steht er, Jesus, der Rabbi aus Nazareth, von dem man schon so vieles gehört hat, und sagt: Ich bin der, der ewiges Leben bringt. Ich bin der, der dem Tod endgültig das Leben entgegenhält. Er sagt es und stellt die Vertrauensfrage: Glaubst du das? Vertraust du mir, dass ich, der Sohn Gottes, das kann? Ich zögere mit meiner Antwort. Ja, eigentlich schon, irgendwie. Aber, wenn ich es vielleicht noch sehen könnte?!

Ich will eine Sicherheit für mein Vertrauen, das Ergebnis schon in Händen halten. Ist das menschliche Ungeduld, menschliches Unvermögen? Schwer zu sagen. Hätte ich nicht schon so oft erfahren, dass mein Vertrauen missbraucht wird, dann könnte ich vielleicht klarer antworten.

Trotz allem: Die Vertrauensfrage steht im Raum: Glaubst du das? Diese Frage lässt keine Ausflüchte zu, das spüre ich. Sie stellt mich vor die Entscheidung. Ja, oder nein. Nicht vielleicht, oder eventuell, unter der und der Bedingung. Eine klare Antwort ist ein Wagnis, ein Risiko.

Es gibt keine Sicherheit. Und trotzdem, die Frage ist gestellt und sie bedarf einer Antwort.

Nyree Heckmann

# Gottesdienst mit Panflöten-Konzert

## Sonntag, 5. März, 10 Uhr

Der **Solist auf der Panflöte** ist der sogenannte "Paganini der Panflöte" **Prof. Pan Bogdan**. Er unterrichtet an dem Konservatorium in Chisinau, erwarb bei den Internationalen Festivals hohe Auszeichnungen und gilt weltweit als einer der größten Virtuosen auf diesem Instrument. Er spielt, jubelt und weint mit seiner Panflöte und fasziniert überall sein Publikum auf eine besondere Art. Als Christ identifiziert er sich mit dem Text der christlichen Werke und verleiht den Zuhörern einen Einblick der Freude, des Lobpreises oder der Anbetung.

Mit virtuoser Eleganz und enormer Geschwindigkeit begeistert er die Zuhörer durch seine einmalige Technik die ihn auch weltweit auszeichnet.

**Am Klavier** spielt der junge Pianist **Petre Pandelescu**. Das bekannte Wunderkind ob Solist, Begleiter und Interpret eigener Kompositionen, - seine Reife bringt die Zuhörer zum Staunen. Schon mit 11 Jahren begeisterte er das deutsche Publikum. Bei beiden Interpreten ist es mehr als ein Können, es ist eine Gabe die Gott ihnen geschenkt hat. Sonst wäre so ein Niveau schier unmöglich. Ein Konzert live mit den beiden zu erleben, ist ein Höhepunkt an den die Zuhörer lange zurückdenken. *(aus dem Presstext)*

Das Angebot zu diesem Konzert im Gottesdienst kam kurzfristig, die Zusage erfolgte spontan – und wir können uns auf einen musikalisch besonders gestalteten Gottesdienst freuen.

Dieser Gottesdienst ist auch wieder eine gute Gelegenheit, Freunde und musikalisch interessierte Nachbarn einzuladen. Das Einladungsmaterial kann am Sonntag mitgenommen und weitergegeben werden. Der Eintritt ist frei: es wird eine freiwillige Spende zur Kostendeckung erbeten.

Die **Abendmahlsfeier** wird, wie auch die monatliche **Sonderkollekte**, um eine Woche (**auf den 12. 3.**) verschoben.

Dann werden wir für unseren **Neu- & Umbau** sammeln, der (hoffentlich) bald beginnen kann.

**Themenreihe „Treffpunkt Gottesdienst“  
im März: „Gott – unser Vater“**

**5.  
März**

**Konzert- Gottesdienst  
„Adam und Eva“  
Genesis 3 (Reinhold Neumann)**

**12.  
März**

**Gottesdienst und Abendmahl  
„Kain und Abel“  
Genesis 4 (Reinhold Neumann)**

**19.  
März**

**Gottesdienst  
„Das Vater-Unser“  
Matth. 6, 9-13 (Reinhold Neumann)**

**26.  
März**

**Gottesdienst  
„Gottes Familie“  
1. Kor. 12, 12-27 (Reinhold Neumann)**

**Monatslied 488 „Wer die richtigen Augen hat...“**

**für alle Kinder: Spielstraße am  
Sonntag, 5. März; 9.30 – 10.00**

# Gemeindekalender März 2006

		Gemeinde- und Gruppenveranstaltungen	
1	Mi	18.00 Jugend-MAK	20.00 HK Loewe / Müller-Zitzke
2	Do		20.15 Chorübstunde
3	Fr	16.30 Jungschar	18.15 Jugend 18.00 WGT-Godi
4	Sa		
5	So	<b>10.00 Konzert- Gottesdienst mit Pan Bogdan (R. Neumann)</b>	
6	Mo	20.00 HK Salzgitter-Nord	20.00 Gebetshauskreis Soremba
7	Di	20.00 HK Gierke	<b>19.00 Gemeindeleitung</b>
8	Mi	15.30 Bibelstunde	18.00 Jugend-Hauskreis
9	Do	17.00 Gemeindeunterricht	20.15 Chorübstunde
10	Fr	16.30 Jungschar	18.15 Jugend
11	Sa		
12	So	<b>10.00 Gottesdienst und Abendmahl (Reinhold Neumann) 15.00 Wahl-Gemeindeversammlung</b>	
13	Mo		20.00 HK Soremba
14	Di		
15	Mi	15.30 Bibelstunde	18.00 Jugend-Hauskreis 20.00 HK Loewe / Müller-Zitzke
16	Do		20.15 Chorübstunde
17	Fr	16.30 Jungschar	18.15 Jugend
18	Sa		
19	So	<b>10.00 Gottesdienst</b>	<b>(Reinhold Neumann)</b>
20	Mo	20.00 HK Salzgitter-Nord	20.00 Gebetshauskreis Soremba
21	Di	20.00 HK Gierke	<b>20.00 Gemeindeleitung</b>
22	Mi	15.30 Seniorenkreis	18.00 Jugend-Hauskreis
23	Do	17.00 Gemeindeunterricht	20.15 Chorübstunde
24	Fr	16.30 Jungschar	18.15 Jugend
25	Sa		
26	So	<b>10.00 Gottesdienst</b>	<b>(Reinhold Neumann)</b>
27	Mo		20.00 HK Soremba
28	Di		<b>19.00 Gesamt-Mitarbeiterkreis 20.00 MAK "Treffp. Gottesd."</b>
29	Mi	15.30 Bibelstunde	18.00 Jugend-MAK 20.00 HK Loewe / Müller-Zitzke
30	Do		20.15 Chorübstunde
31	Fr	16.30 Jungschar	18.15 Jugend

**Pastor vom 27. Februar bis 2. März zum Theologischen Kon**

## Der Hauskreis Salzgitter- Nord stellt sich vor

„Und die Erde war wüst und leer, und es war finster auf der Tiefe; und der Geist Gottes schwebte auf dem Wasser.“ 1. Mose 1,2

Was am Anfang der Schöpfung für alles Wasser galt, gilt heute bestimmt auch für den Salzgittersee.

Jedenfalls haben sich Marianne Gateault, Elisabeth Anker, Doris und Jürgen Tamme am 23. Januar 2006 zusammengesetzt und den Hauskreis Salzgitter-Nord gegründet. Unser Hauskreis ist ein Angebot für alle Lebenstedter und Umgebung gemeinsam in der Bibel zu forschen und Leben miteinander zu teilen. Wir hoffen damit vor allem Geschwister unserer Gemeinde anzusprechen, denen der Weg nach Salzgitter-Bad zu weit ist, um sich in der Woche zu einem Hauskreis zu treffen. Natürlich hoffen wir auch neue Mitmenschen zu gewinnen und so ein Leuchtfeuer Gottes im Norden von Salzgitter zu sein.

Wir treffen uns alle 14 Tage montags um 20:00 Uhr bei Fam. Tamme, Opperkamp 9 in Lebenstedt; das nächste Treffen ist am 6. März.

Wir freuen uns jederzeit über neue interessierte Besucher.

Gez. J. Tamme

Man sollte nicht ängstlich fragen:  
Was wird und kann noch kommen?



Sondern sagen: Ich bin gespannt,  
was Gott jetzt noch mit mir vorhat.

*Selma Lagerlöf*

**26. März 2006: Beginn der Sommerzeit!  
Uhren um eine Stunde vorstellen**

## Aus dem Gemeindeleben

### Verstorben

Am 7. Februar verstarb im Alter von 89 Jahren **Elisabeth** (die Mutter von **...**, Schwester **...**) wohnte seit fast 10 Jahren im AWO-Heim und war nur wenigen von uns bekannt; sie wurde am 14. 2. in Salzgitter-Lebenstedt beigesetzt.

Am 11. 2. starb **...** (der Ehemann von **...**) im Alter von 89 Jahren. Die Beisetzung fand am 16. 2. in Lobmachtersen statt. Wir wünschen allen Angehörigen den Trost und den Beistand unseres auferstandenen Herrn. RN

### Austritt

Ihren Gemeindeaustritt hat am 29. 1. **...** erklärt. Wir bedauern ihre Entscheidung und wünschen **Terra** ein Zurück- und Zurechtfinden auf ihrem Weg mit Gott, der Familie und der Gemeinde.

### Einladung zur Jahreshauptversammlung

am Sonntag, dem **26. Februar** um **15 Uhr**. Berichte und Tagesordnung sind verteilt; während der Jahreshauptversammlung wird auch die Kandidatenliste für die Gemeindeleitungswahl vorliegen. RN

### Sonderkollekten

Die Sondersammlung am **5. Februar** für den Neubau eines Kinderheimes durch „Terra Nova“ in Mondai (Brasilien) erbrachte **484,00 Euro**.

Am Sonntag, **5. März** werden wir eine Kollekte für das Panflöten-Konzert einsammeln; die **Sonderkollekte am 12. März** ist für unseren **Neubau (Baukasse)** bestimmt. RN

### Wichtige Termine

- 3. März, 18.00: Gottesdienst zum Weltgebetstag**
- 5. 3., 10.00: Konzert-Gottesdienst mit Pan Bogdan**
- 12. 3., 15.00: Wahl-Gemeindeversammlung**

## **Ich bete weiter - für ...**

die **Neuwahlen** zur Gemeindeleitung  
das Erkennen unserer **sozialdiakonischen Aufgabe**  
die Weiterentwicklung der Arbeit im **Stadtteiltreff "NOW"**  
weitere Fortschritte bei der **Planung unseres An- und Umbaus**  
eine geistliche Bereicherung durch **"Treffpunkt Gottesdienst"**  
die Gebetsaktionen **"Ich bete für dich"** und **"Fächel-Bienen"**  
alle, die vor einer **Glaubens- oder Taufentscheidung** stehen  
ein echtes Interesse für unsere **Nachbarn und Freunde**  
ein unbeschwertes, versöhnungsbereites **Gemeindeklima**  
die Bereitschaft, **alle Gaben** in die Gemeinde **einzubringen**  
**Hilfe bei persönlichen Problemen** in Familien und bei Einzelnen  
die **"Randmitglieder"** der Gemeinde  
die **Kinder und Jugendlichen** in den Gemeindegruppen  
die Entstehung von **weiteren Hauskreisen** und **Gebetszellen**  
die **Arbeit unserer Bundesleitung** und die Sanierung der Finanzen  
die Aufgabe von **Wolfgang und Dorothea Langhans** in Japan  
die Arbeit von **Frithjof und Annette Müller-Zitzke** in Brasilien  
die Hilfe für Drogenabhängige im **"Neuen Land"**  
alle **Mitarbeiter** in den Gemeindegruppen  
unseren **Pastor** und die **Gemeindeleitung**

**unsere alten und kranken Geschwister**

**V**

**S**

---

Pastor: Reinhold Neumann \* Kriemhildstr. 6a \* 38259 Salzgitter \* 05341/ 36299

**Gemeindeleiter** : Eckart Müller-Zitzke \* Gittertor 35 \* 38259 SZ \* 05341/ 393932

**Gemeindekonto**: Sparkasse Goslar / Harz \* BLZ 268 500 01 \* Konto: 70008578

**Baukonto**: Spar- & Kreditbank des BEFG \* BLZ 500 921 00 \* Konto: 160 709

---